

Fangstatistik Wiera 1986 bis 2014

Besatz

	Forellen		Barsch		Weißfisch		Aal		Saibling		Jahr	Anzahl	Gewicht
	Anzahl	Gewicht	Anzahl	Gewicht	Anzahl	Gewicht	Anzahl	Gewicht	Anzahl	Gewicht			
1986	157	60,160 kg	4	1,100 kg	0	0,000 kg	0	0,000 kg	0	0,000 kg	1986	128	64,000 kg
1987	205	82,935 kg	2	0,800 kg	0	0,000 kg	0	0,000 kg	0	0,000 kg	1987	200	100,000 kg
1988	137	54,650 kg	2	0,800 kg	0	0,000 kg	0	0,000 kg	0	0,000 kg	1988	160	80,000 kg
1989	134	51,700 kg	2	0,800 kg	0	0,000 kg	0	0,000 kg	0	0,000 kg	1989	130	65,000 kg
1990	165	59,140 kg	3	0,550 kg	0	0,000 kg	0	0,000 kg	0	0,000 kg	1990	120	60,000 kg
1991	136	58,850 kg	2	0,600 kg	0	0,000 kg	0	0,000 kg	0	0,000 kg	1991	120	60,000 kg
1992	261	107,380 kg	6	1,600 kg	0	0,000 kg	0	0,000 kg	0	0,000 kg	1992	100	50,000 kg
1993	276	110,550 kg	7	2,150 kg	0	0,000 kg	1	0,500 kg	0	0,000 kg	1993	132	66,000 kg
1994	289	104,025 kg	7	1,500 kg	2	0,400 kg	0	0,000 kg	0	0,000 kg	1994	132	66,000 kg
1995	384	168,100 kg	27	4,900 kg	13	2,900 kg	0	0,000 kg	0	0,000 kg	1995	320	160,000 kg
1996	223	112,140 kg	3	0,600 kg	0	0,000 kg	18	4,140 kg	0	0,000 kg	1996	250	125,000 kg
1997	252	105,747 kg	2	0,550 kg	1	0,500 kg	0	0,000 kg	2	0,433 kg	1997	200	100,000 kg
1998	168	86,000 kg	0	0,000 kg	0	0,000 kg	3	1,300 kg	0	0,000 kg	1998	200	100,000 kg
1999	237	105,840 kg	0	0,000 kg	0	0,000 kg	16	5,450 kg	0	0,000 kg	1999	200	100,000 kg
2000	249	98,080 kg	5	1,770 kg	1	0,250 kg	5	1,970 kg	3	1,520 kg	2000	200	100,000 kg
2001	193	90,080 kg	0	0,000 kg	2	0,400 kg	2	0,250 kg	3	1,190 kg	2001	200	100,000 kg
2002	206	80,684 kg	0	0,000 kg	3	0,450 kg	0	0,000 kg	8	3,480 kg	2002	200	100,000 kg
2003	190	72,465 kg	0	0,000 kg	3	0,450 kg	0	0,000 kg	11	3,790 kg	2003	200	100,000 kg
2004	189	73,210 kg	6	1,200 kg	3	0,350 kg	0	0,000 kg	1	0,440 kg	2004	200	100,000 kg
2005	159	73,615 kg	2	0,250 kg	5	0,950 kg	11	5,408 kg	3	0,600 kg	2005	200	100,000 kg
2006	138	46,575 kg	0	0,000 kg	3	0,400 kg	0	0,000 kg	0	0,000 kg	2006	200	100,000 kg
2007	133	51,890 kg	3	0,750 kg	8	1,600 kg	21	11,250 kg	3	0,750 kg	2007	200	100,000 kg
2008	93	31,185 kg	0	0,000 kg	2	0,390 kg	5	2,500 kg	0	0,000 kg	2008	200	100,000 kg
2009	124	41,610 kg	2	0,650 kg	1	0,150 kg	5	2,130 kg	0	0,000 kg	2009	200	100,000 kg
2010	192	79,773 kg	2	0,190 kg	0	0,000 kg	0	0,000 kg	2	1,750 kg	2010	250	125,000 kg
2011	190	80,000 kg	0	0,000 kg	0	0,000 kg	0	0,000 kg	0	0,000 kg	2011	200	100,000 kg
2012	87	34,100 kg	0	0,000 kg	0	0,000 kg	0	0,000 kg	0	0,000 kg	2012	200	100,000 kg
2013	89	35,000 kg	0	0,000 kg	0	0,000 kg	0	0,000 kg	0	0,000 kg	2013	200	100,000 kg
2014	73	28,170 kg	1	0,400 kg	0	0,000 kg	1	0,800 kg	0	0,000 kg	2014	200	100,000 kg

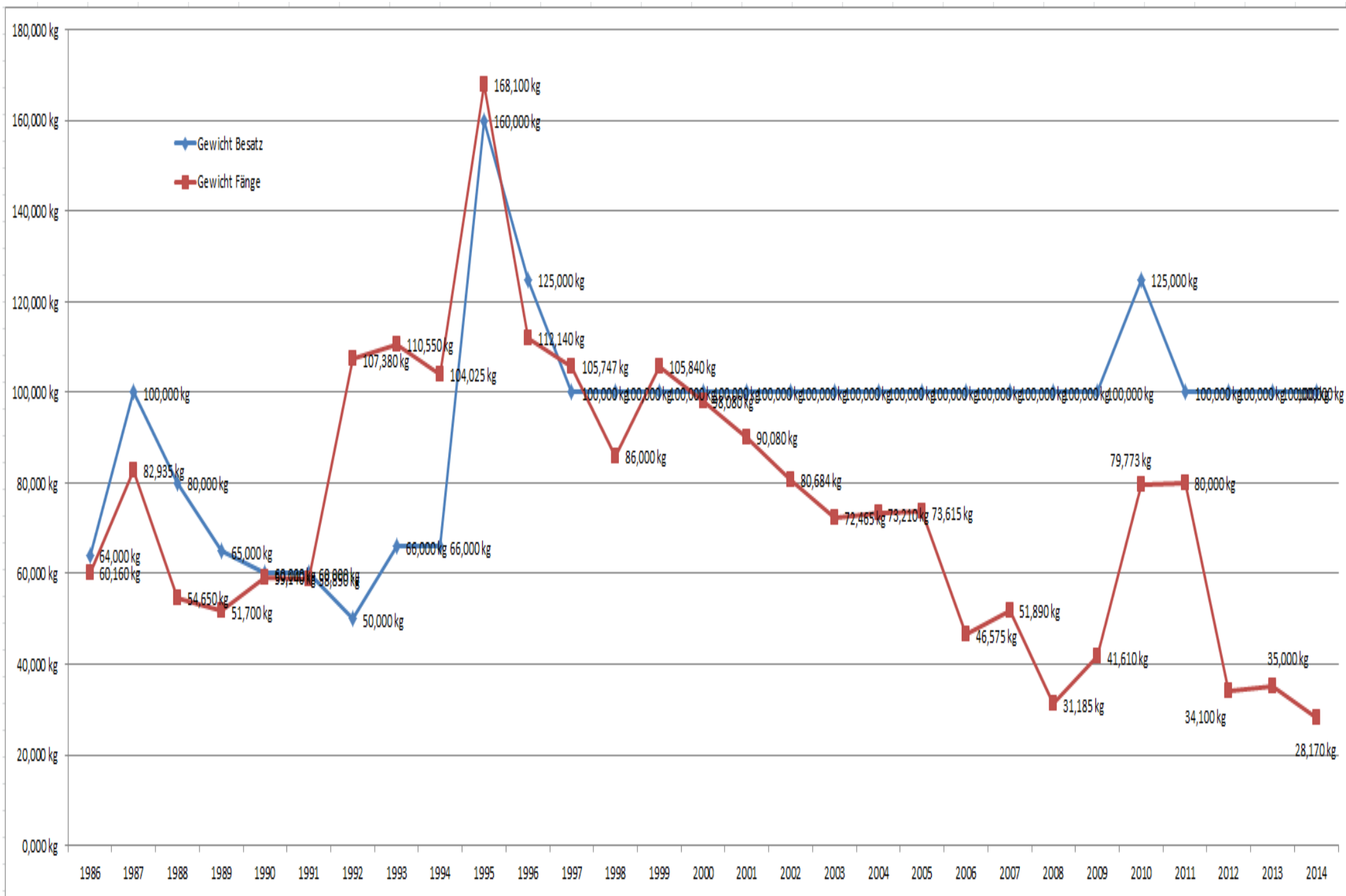

Anzahl gefangener Forellen

